# Parduodamas namas

## Kiaunių g., Vilniaus m., Vilniaus m. sav.

**137 000 €** (1 142€/m²)



Kambarių sk. **5** | Statybos metai **2010 m.** | Plotas **120 m²**

Parduodamas tvarkingai ir kokybiškai įrengtas 5 kambarių individualus namas su jaukiu židiniu, Kiaunių g., Vaidotuose.
Namui priklauso 20 arų sutvarkytas žemės sklypas. Namo suplanavimas patogus ir funkcionalus, sutvarkyta lauko terasa, yra vaikų žaidimo aikštelė.

BENDRA INFORMACIJA
- Bendras namo plotas - 118 kv.m;
- Kambarių skaičius - 5;
- Namo tipas - mūrinis;
- Namo aukštai - 2 s;
- Sklypo plotas - 20 arų;

- Statybos metai - 2010 m.

KOMUNIKACIJOS
- Šildymas - kieto kuro katilas;
- Vandentiekis - gręžinys;
- Kanalizacija - vietinė;
- Elektra - yra.

SUPLANAVIMAS
1 aukštas:
- Prieškambaris;
- Svetainė kartu su virtuve;
- Kambarys;
- San. mazgas;
- Katilinė;
- Lauko terasa.
2 aukštas:
- Miegamasis;
- Miegamasis;
- Miegamasis;
- Vonios kambarys kartu su WC;
- Drabužinė;
- Koridorius.

KITA INFORMACIJA
- Svetainėje židinys;
- Įrengta lauko terasa;
- Lauke įrengta vaikų žaidimo aikštelė;
- Namų valdos teritorija sutvarkyta;
- Patogus, asfaltuotas privažiavimas iki namo;
- Netoliese Vokės upelis, tad laisvalaikį galėsite praleisti aktyviai ir turiningai;
- Aplinkui draugiški ir tvarkingi kaimynai.

INFRASTRUKTŪRA
- Atstumas iki Vilniaus miesto centro ~ 17 km;
- Prekybos centrai: Iki ~ 1.54 km, Maxima ~ 5.95 km.

Daugiau informacijos telefonu arba susitikimo metu!

_____
Tel. 8 609 976 35

andrejus.davydenka@remax.lt
NT brokeris Andrejus Davydenka









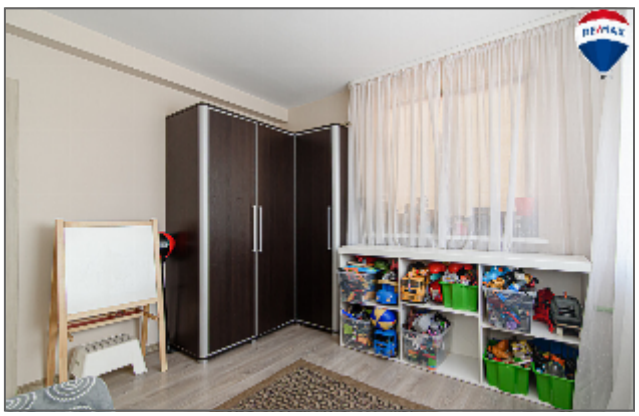


































Klaunių g. 47,
Vilnius 14151



## Andrejus Davydenka

RE/MAX One

+37060997635

andrejus.davydenka@remax.lt

Kalbos: LT

Individualus požiūris į kiekvieną projektą, ilgalaikė patirtis prekyboje ir mano atkaklumas leidžia ir toliau siekti puikių rezultatų.

Mano vizija: atlikto darbo rezultatais turi džiaugtis ne tik klientas, bet ir aš pats. Taigi savo darbų kokybės kartelę nuolat keliu.

Malonu išgirsti nuoširdžius padėkos žodžius iš savo klientų.