Parduodamas butas

Žemaičių g., Palangos m., Palangos m. sav.

74 000 € (3 210€/m²)



Kambarių sk. **1** Statybos metai **1994 m.** Plotas **23.05 m²** Aukštas **1/4**

ŽEMAIČIŲ G. PARDUODAMAS SKONINGAI DEKORUOTAS 1-O KAMBARIO BUTAS PIRMAME AUKŠTE SU ATSKIRU ĮĖJIMU.

NAMO IR BUTO APRAŠYMAS:

Statybos metai – 1994 m.;
Rekonstravimo pabaigos metai - 2007 m.;
Namo tipas – mūrinis ;
Aukštas – 1/4 ;
Šildymas – dujinis , labai nedideli mokesčiai;

Paskirtis – poilsio ;
Baigtumas – 100%;
Buto plotas – 23,05 kv. m.

IŠPLANAVIMAS:

Svetainė su virtuve – 20,47 kv.m.;
San. mazgas – 2,58 kv.m.;
Yra galimybė įsirengti terasą.

ĮRENGIMAS:

Sienos: dažytos,kiljuotos tapetais, vonios kambaryje – plytelės;
Grindys: laminatas , vonios kambaryje – plytelės;
Langai: plastikiniai , orientuoti į rytinę pusę;
Durys: lauko durys – plastikinės , vidaus – medinės.

YPATUMAI:

Butas tvarkingas paruoštas nuomai, viskas apgalvota iki smulkmenų;
Butas parduodamas su jame esančiais baldais ir buitine technika;
Butas labai šiltas, nekampinis;
Visiškai atskiras įėjimas;
Pirmas aukštas;
Labai patogus susisiekimas , visai netoli autobusų stotis, prekybos centras;
Rami vieta.
Puikus butas , kuris tinka ir investicijai ir poilsiui.

PIRKĖJAMS KOMISINIS MOKESTIS NETAIKOMAS.
Sudomino šis objektas? Skambinkite ir susitarsime dėl apžiūros.
Jeigu Jūs parduodate, nuomojate ar ieškote panašaus objekto – kreipkitės, mielai Jums padėsiu.

Jolanta Urbonaitė- Limanauskienė
LNTAA sertifikuota NT brokerė
Tel. Nr. +370 690 08077

jolanta.limanauskiene@remax.lt
Kretingos g. 52, Palanga











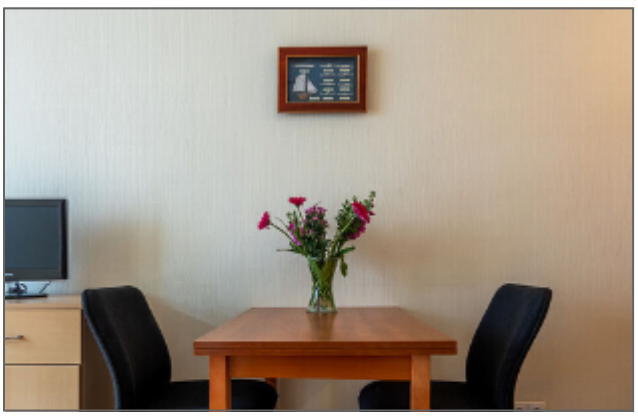

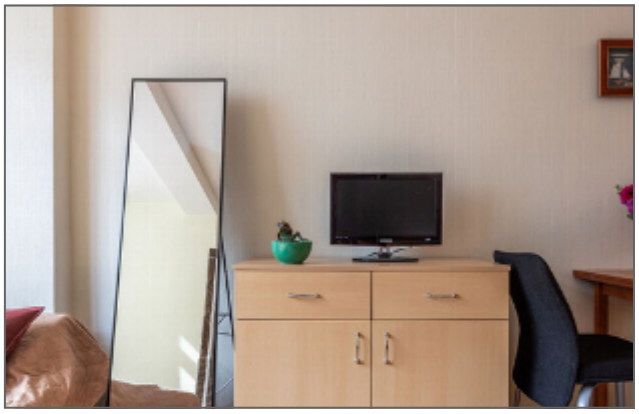





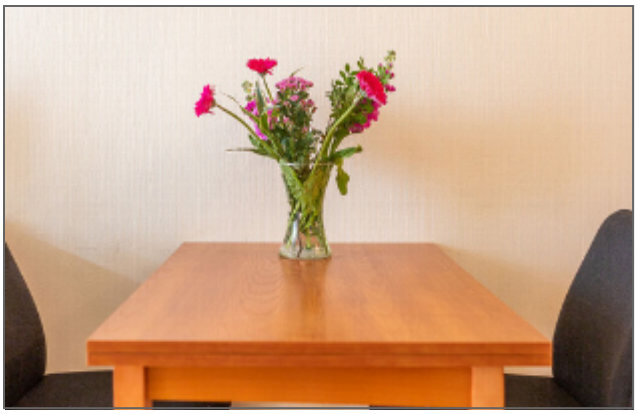





























Jolanta Urbonaitė - Limanauskienė

REMAX Amber

+37069008077

jolanta.limanauskiene@remax.lt

Kalbos: LT, RU

KLIENTĖS ATSILIEPIMAS:

|"Jolanta Limanauskienė yra profesionali NT brokerė. Labai mielas, šiltas, atidus ir atsakingas žmogus. Bendradarbiauti su ja yra vienas malonumas, nes ji labai atidžiai ir kantriai įsiklauso į klientų poreikius ir stengiasi visapusiškai padėti, patarti. Patikėkite savo lūkesčius Jolantai ir patys įsitikinsite, kad NT pirkimas ar pardavimas nesukels Jums jokio streso. Jolanta nuoširdžiai rūpinasi tuo, kad visas procesas vyktų sklandžiai, saugiai ir užtikrintai. Nuoširdus ačiū, Jolanta, už suteiktas paslaugas. Mūsų šeima linki Jums daug puikių sandorių ateityje. "

Pagarbiai, Asta Kaminskienė.