Parduodamas butas

M. K. Paco g., Antakalnis, Vilniaus m., Vilniaus m. sav.

189 000 € (3 162€/m²)

Kambarių sk. **2** Statybos metai **2002 m.** Plotas **59.77 m²** Aukštas **1/4**

PARDUODAMAS ERDVUS IR JAUKUS 2 KAMBARIŲ BUTAS ANTAKALNYJE, M. K. PACO GATVĖJE – VISAI ŠALIA SAPIEGŲ RŪMŲ PARKO!

• Butas parduodamas su baldais bei buitine technika!
• Yra galimybė perplanuoti į tris kambarius!
• Butas jau laisvas!

BENDRA INFORMACIJA
- Bendras plotas – 60,08 kv. m;
- Kambarių skaičius – 2;
- Aukštas – 1/4;

- Namo tipas – mūrinis;
- Statybos metai – 2002 m;
- Buto šildymo tipas – dujinis.

BUTO IŠPLANAVIMAS
- Prieškambaris;
- Svetainė/valgomasis sujungtas su virtuve;
- Miegamasis;
- Vonios kambarys;
- Tualetas.

KAMBARIŲ APDAILA:
- Grindys – vinilinė danga; koridoriuje, virtuvėje, vonios kambaryje ir tualete – plytelės;
- Sienos – dažytos; virtuvėje, vonios kambaryje ir tualete – plytelės;
- Langai – plastikiniai su stiklo paketais, orientuoti į pietvakarius;
- Durys – šarvo.

KITA INFORMACIJA
- Butas parduodamas su baldais bei buitine technika;
- Tvarkingas, jaukus ir erdvus;
- Yra galimybė perplanuoti butą į tris kambarius;
- Reguliuojamas dujinis šildymas, todėl šildymo kaštai nedideli;
- Vonios kambaryje įrengtas elektrinis grindinis šildymas;
- Bute įrengta signalizacija;
- Langai turi apsaugines žaliuzes;
- Tvarkinga, prižiūrima laiptinė su telefonspyne;
- Namas yra atokioje ir ramioje vietoje, nesigirdi triukšmo nuo pagrindinių gatvių;
- Aplinkui gausu medžių ir žalumos, miškelyje šalia namo įrengta bendro naudojimo poilsio ir grill zona;
- Automobilių parkavimas – šalia namo esančioje gatvėje (žalioji zona).

APLINKA IR INFRASTRUKTŪRA
- Iki Vilniaus arkikatedros vos 2,7 km;
- Iki Sapiegų rūmų parko – 600 m;
- Artimiausia stotelė ~ 550 m;
- Artimiausi prekybos centrai MAXIMA, IKI, RIMI;
- Aplinkui gausu pasivaikščiojimo vietų – miškų bei draustinių su pažintiniais takais, Neries krantinės.

_____

Tel. +370 656 29697

NT brokerė Ieva Grosmanaitė
REMAX Lietuva
ieva.grosmanaite@remax.lt
www.remax.lt

Parduodate, nuomojate, ar ieškote įsigyti nekilnojamąjį turtą?
Visada rasiu laiko Jums, mielai padėsiu visais su nekilnojamuoju turtu susijusiais klausimais.

Nežinote kiek vertas Jūsų būstas? Skambinkite – ĮVERTINSIU NEMOKAMAI.

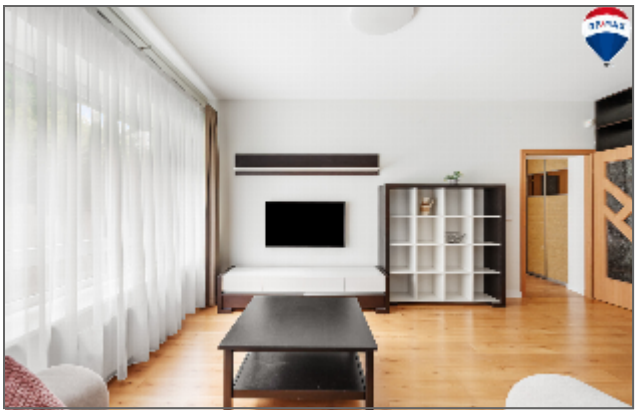

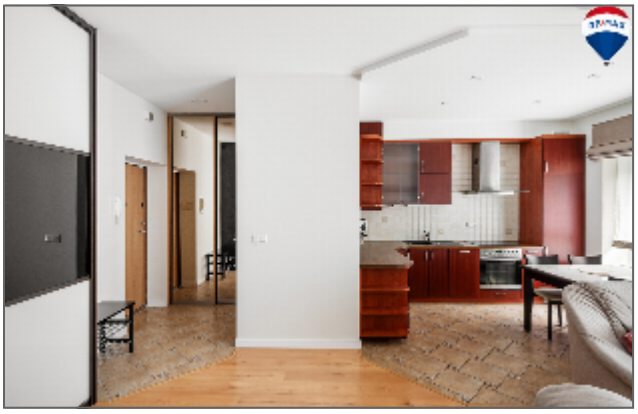

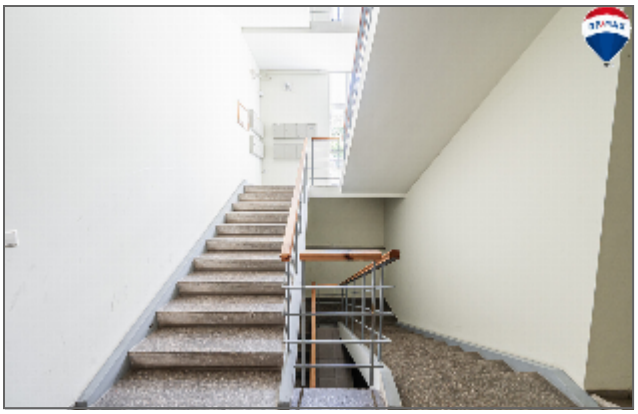

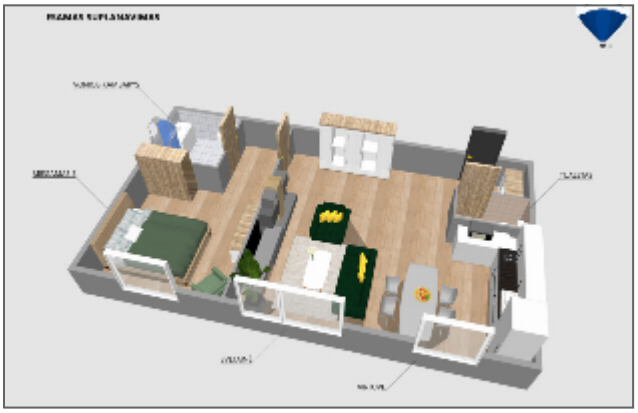

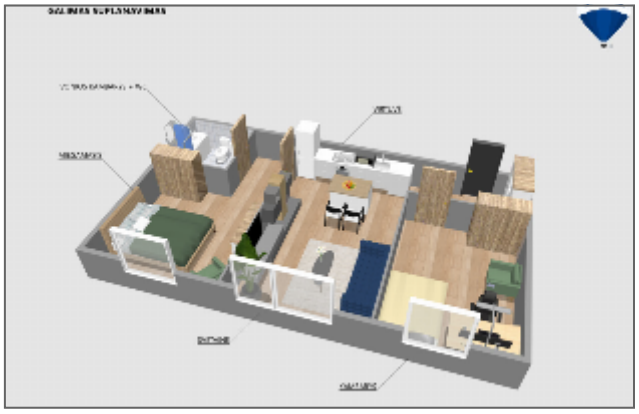

Ieva Grosmanaitė
Jūsų NT Brokerė
+37065828897
ieva.grosmanaite@remax.lt
Nekilnojamojo turto pardavimas,
paieška, nuoma, konsultavimas.
Susisiekite!

Ieva Grosmanaitė

RE/MAX One

+37065629697

ieva.grosmanaite@remax.lt

Kalbos: LT, EN, RU

2016 m. prisijungiau prie tarptautinės REMAX komandos. Nuo to momento lydžiu klientus priimant vienus svarbiausių finansinių sprendimų - perkant, parduodant, nuomojant bei investuojant į nekilnojamąjį turtą. Konsultuoju visais NT klausimais.

Mano įgytos žinios statybos inžinerijos ir technologijų srityse suteikia galimybę įvertinti objektus ne tik iš NT rinkos perspektyvos, bet ir techniniu požiūriu.

Aktyviai domiuosi NT rinkos naujienomis bei aktualijomis. Visuomet įsigilinu į kiekvieno kliento individualius poreikius ir užtikrinu saugų bei sklandų procesą.

Jei svarstote parduoti savo būstą ar ieškote naujų namų – kviečiu pasikalbėti. Pirma konsultacija visuomet nemokama.