Parduodamas butas

Kuncų g., Bandužiai, Klaipėdos m., Klaipėdos m. sav.

114 000 € (1 483€/m²)



Kambarių sk. **3** Statybos metai **1987 m.** Plotas **76.85 m²** Aukštas **8/9**

PARDUODAMAS ERDVUS 3 KAMBARIŲ BUTAS KLAIPĖDOJE, BANDUŽIUOSE, KUNCŲ G.

Parduodamas 76,85 kv. m butas Kuncų g., Bandužiuose. Patogus išplanavimas, trys kambariai ir 76,85 kv. m plotas suteikia pakankamai erdvės patogiam gyvenimui.

Butas parduodamas su baldais ir buitine technika, todėl, esant reikalui, galima gyventi iš karto be papildomų didelių investicijų.

BENDRA INFORMACIJA
Vieta – Klaipėda, Bandužiai, Kuncų g. 6;
Bendras plotas – 76,85 kv. m;

Kambarių skaičius – 3;
Aukštas – 8 iš 9;
Statybos metai – 1987 m.;
Šildymas – centrinis;
Butas – ne kampinis;
Įrengimas – pilnai įrengtas;
Kaina – 114 000 Eur.

BUTO PRIVALUMAI
2 balkonai į šiaurės ir vakarų pusę
Parduodamas su baldais;
Virtuvė su virtuvės baldais ir buitine technika;
Plastikiniai langai;
Šarvuotos durys;
Balkonas;
Vonios kambarys ir tualetas atskirai;
Skalbimo mašina;
Rakinama laiptinė;
Name yra liftas;

NETOLIESE
Mokyklos;
Darželiai;
Parduotuvės;
Gydymo įstaigos;
Viešojo transporto stotelės;
Kitos kasdienės paslaugos.

Kyla klausimų?
Skambinkite arba parašykite žinutę +37068382891
REMAX brokerė Greta Pilibaitienė



















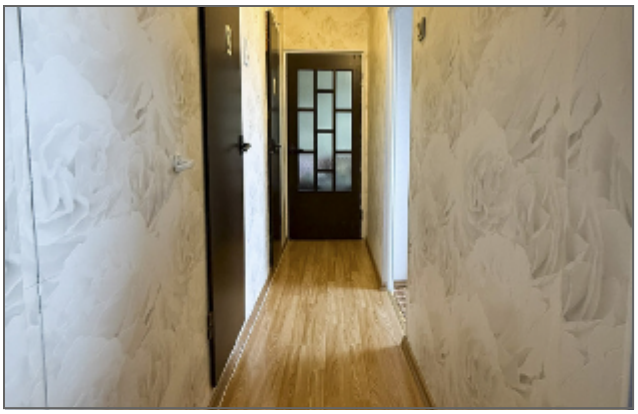






RE/MAX









Greta Pilibaitienė

REMAX Amber

+37068382891

greta.pilibaitiene@remax.lt

remax.lt/biurai/remax-turtas-alytus

Kalbos: LT

Esu Greta - nekilnojamojo turto brokerė. Pardavimų sritis tapo neatsiejama mano gyvenimo dalis, todėl esu čia tam, jog padėčiau Jums įgyvendinti savo svajones. Mano siekis - pasiūlyti optimalius sprendimus ir viršyti klientų lūkesčius