Parduodamas butas

Dariaus ir Girėno g., Naujininkai, Vilniaus m., Vilniaus m. sav.

82 000 € (3 886€/m²)

Kambarių sk. **1** Statybos metai **1974 m.** Plotas **21.1 m²** Aukštas **9/9**

Parduodamas jaukus ir tvarkingas 1 kambario butas Naujininkuose, Dariaus ir Girėno g.

Tai puikus pasirinkimas ieškantiems kompaktiško būsto gyvenimui mieste ar investicijai.
Butas yra 9 aukšte iš 9, todėl pro langus atsiveria daugiau erdvės pojūčio, o viršuje nėra kaimynų.
Būstas tvarkingas, ne kampinis, todėl labai šiltas, parduodamas su baldais.
Galima įsikelti iš karto bei lengvai pritaikyti pagal savo poreikius.

Namas mūrinis, bute nauji plastikiniai langai, šarvuotos durys, yra balkonas bei rūsys.
Laiptinė rakinama, name įrengtas naujas liftas.
Šildymas – centrinis, maži šildymo kaštai.

Naujininkai – patogus ir gerai išvystytas rajonas, vertinamas dėl gero susisiekimo ir kasdieniams poreikiams patogios infrastruktūros.
Ši vieta tiks tiems, kurie nori gyventi šalia centro ir viską turėti netoliese.

 PRIVALUMAI:
- Parduodamas 1 kambario butas patogioje vietoje
- Butas su baldais
- Yra balkonas
- Yra rūsys
- Šarvuotos durys
- Plastikiniai langai
- Rakinama laiptinė
- Name yra liftas
- Patogus susisiekimas su kitais miesto rajonais, vos kelios minutės iki centro

 BENDRA INFORMACIJA:
- Adresas – Dariaus ir Girėno g. 6, Naujininkai, Vilnius
- Bendras plotas – 21,10 kv. m
- Kambarių skaičius – 1
- Aukštas – 9/9
- Statybos metai – 1974 m.
- Namo tipas – mūrinis
- Įrengimas – tvarkingas
- Šildymas – centrinis
- Kaina – 82 000 Eur

 ĮRENGIMAS IR PATOGUMAI:
- Baldai
- Viryklė
- Dušas
- Kabelinė televizija
- Balkonas
- Rūsys

 INFRASTRUKTŪRA:
- Iki parduotuvė „Iki Dzūkai“ – 180 m
- Maxima XX – 310 m
- Naujininkų turgus – 280 m
- Vilniaus „Juventos“ gimnazija – 220 m
- Vilniaus lopšelis-darželis „Daigelis“ – 130 m
- Viešojo transporto stotelė „Naujininkai“ – 130 m

Kviečiame apžiūrėti gyvai!

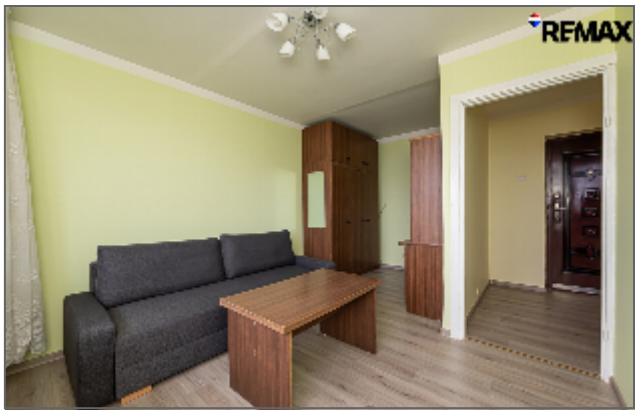
REMAX

REMAX

REMAX

REMAX

REMAX

REMAX

REMAX

REMAX

REMAX

REMAX

RE/MAX

RE/MAX

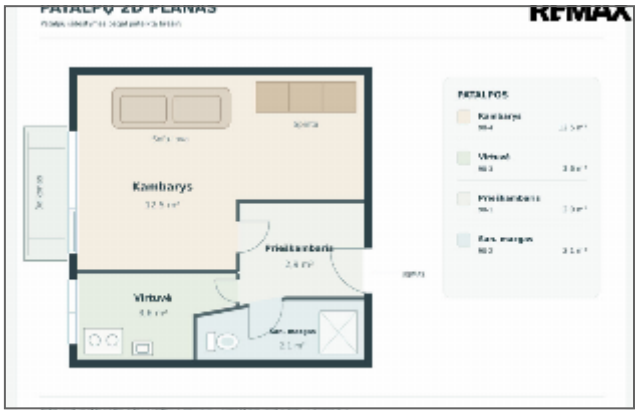
RE/MAX
Kambarys
Virtuvė

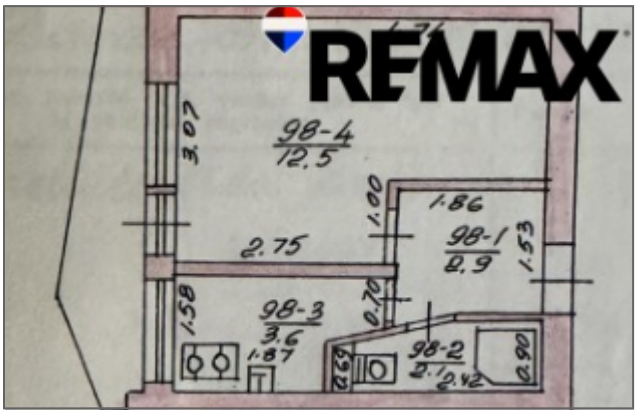
RE/MAX
98-4
12.5
3.07
1.00
1.86
98-1
2.9
1.53
2.75
1.58
98-3
3.6
0.70
1.87
98-2
2.1
0.42
0.90

Vitalijus Čepulis

RE/MAX One

+37068616796

vitalijus.cepulis@remax.lt

Kalbos: LT, EN, RU

Mano tikslas - sėkmingai parduoti, nupirkti, išnuomoti nekilnojamąjį turtą (NT) per įmanomai trumpiausią laiką už maksimaliai geriausią kainą.

Nemokama konsultacija, rinkos analizė, veiksmų plano sudarymas ir įgyvendinimas, potencialių klientų atranka, turimi derybiniai įgūdžiai bei daugiau nei 15 metų patirtis NT, kreditų valdymo bei teisės srityje - saugaus bei sėkmingo sandorio garantas.

„Mūsų darbai kalba už mus.“
Carl Jung